



INSTITUTO TECNOLÓGICO SUPERIOR DE PÁTZCUARO MICHOACÁN
NOTAS A LOS ESTADOS FINANCIEROS DEL 01 DE ENERO AL 31 DE DICIEMBRE 2025
NOTAS DE GESTION ADMINISTRATIVA
(Cifras en pesos)

1. Autorización e Historia

El Instituto Tecnológico Superior de Pátzcuaro es un Organismo Descentralizado de la Administración Pública del Estado de Michoacán, con personalidad Jurídica y Patrimonio Propios, fue creado a iniciativas del Gobierno Estatal y Municipal; así con ello del día 10 de noviembre del 2005, en que, por acuerdo del Secretario de Educación Pública Federal se crea el Instituto, como la primer Institución formal de Educación Superior en la Historia del Municipio de Pátzcuaro.

Fecha del Decreto de Creación: 20 de marzo 2007.

- A. **Principales Cambios en su estructura:** Primero Estructura A y en base al crecimiento natural del Instituto pasamos a la Estructura B.

2. Panorama Económico y Financiero

El ITSPA opera bajo las condiciones económicas financieras seguras las cuales han contribuido a que la institución trabaje en forma consistente y ordenada con bases a la calendarización del presupuesto autorizado.

3. Organización y Objeto Social

- A. **Objeto Social:** Es la formación de profesionistas que resuelvan problemas en el campo de su profesión con ética. Actitud emprendedora y productividad laboral.
- B. **Principal Actividad:** Educación Superior Tecnológica.
- C. **Ejercicio Fiscal:** 2025
- D. **Régimen Jurídico:** Persona Moral con Fines no Lucrativos.
- E. **Consideraciones Fiscales del Ente:** Enteros de Retenciones mensuales de ISR por sueldos y Salarios
Entero de Retenciones de IVA Mensual
Entero de Retención de ISR por Servicios Profesionales Mensual.
Impuesto sobre Erogaciones por remuneración al Trabajo Personal, prestado bajo la Dirección y Dependencia de un Patrón.
- F. **Estructura Orgánica Básica:** Organigrama Autorizado.

X P



2026
año de
Margarita Maza



Gobierno de Michoacán



O



Instituto Tecnológico
Superior de Pátzcuaro,
Michoacán
GOBIERNO DE MICHOACÁN
Organigrama Autorizado Julio 2025

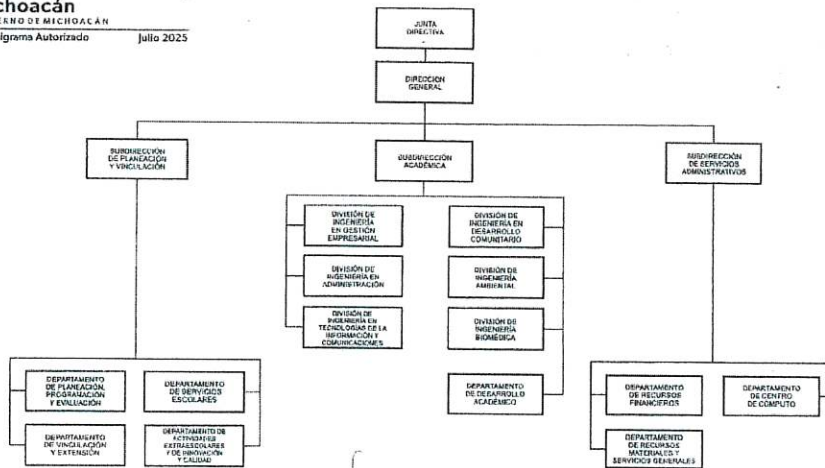

[Signature]
Ing. Hilda Pérez Argüez
Coordinadora de Operación Estratégica
y Gestión Organizacional
Presidente Suplente

Autorizó
Comisión de Gasto - Financiamiento
[Signature]
Lic. Luis Navarro García
Secretario de Finanzas y Administración
Vocal
www.michoacan.gob.mx

[Signature]
Lic. Francisco Ramírez Flores
Encargado del Despacho de la
Secretaría de Contraloría
Vocal

G. Fideicomisos de los cuales es fideicomitente o fideicomisario, y contratos análogos, incluyendo mandatos de los cuales es parte: Sin información que Revelar.

4. Bases de Preparación de Estados Financieros

- Los estados financieros y la información emanada de la contabilidad, se sujeta a los criterios de unidad, confiabilidad, relevancia, comprensibilidad y de comparación, así como otros atributos asociados a cada uno de ellos, como oportunidad, veracidad, representatividad, objetividad, suficiencia de predicción e importancia relativa, con el fin de alcanzar la modernización y amortización que la Ley de Contabilidad Gubernamental.
- La normatividad aplicada para el conocimiento, valuación y revelación de los diferentes rubros de la información financiera, así como las bases de medición utilizadas para la elaboración de los estados financieros son los establecidos en la Ley de Contabilidad Gubernamental.
- Postulados Básicos de la Contabilidad Gubernamental son:
 - SUSTANCIA ECONOMICA:** Es el reconocimiento contable de las transacciones, transformaciones internas y otros eventos, que afectan económicamente al ente público y delimitan la operación del Sistema de Contabilidad Gubernamental (SCG).



2026
año de
Margarita
Maza



Gobierno de Michoacán
UNIDAD Y TRABAJO





- **ENTES PUBLICOS:** Los poderes Ejecutivo, Legislativo y Judicial de la Federación y de las entidades federativas; los entes autónomos de la Federación y de las entidades federativas; los ayuntamientos de los municipios; los órganos político-administrativos de las demarcaciones territoriales del Distrito Federal; y las entidades de la administración pública paraestatal, ya sean federales, estatales o municipales.

El ente público es establecido por un marco normativo específico, el cual determina sus objetivos, su ámbito de acción y sus limitaciones; con atribuciones para asumir derechos y contraer obligaciones.

- **EXISTENCIA PERMANENTE:** La actividad del ente público se establece por tiempo indefinido, salvo disposición legal en la que se especifique lo contrario.
- **REVELACION SUFICIENTE:** Los estados y la información financiera deben mostrar amplia y claramente la situación financiera y los resultados del ente público.
- **IMPORTANCIA RELATIVA:** La información debe mostrar los aspectos importantes de la entidad que fueron reconocidos contablemente.
- **REGISTRO E INTEGRACION PRESUPUESTARIA:** La información presupuestaria de los entes públicos se integra en la contabilidad en los mismos términos que se presentan en la ley de Ingresos y en el Decreto del Presupuesto Egresos, de acuerdo a la naturaleza económica que le corresponda.

El registro presupuestario del ingreso y del egreso en los entes públicos se debe reflejar en la contabilidad, considerando sus efectos patrimoniales y su vinculación con las etapas presupuestarias correspondientes.

- **CONSOLIDACION DE LA INFORMACION FINANCIERA:** Los estados financieros de los entes públicos deberán presentar de manera consolidada la situación financiera, los resultados de operación, el flujo de efectivo o los cambios en la situación financiera y las variaciones a la Hacienda Pública, como si se tratara de un solo ente público.
- **DEVENGO CONTABLE:** Los registros contables de los entes públicos se llevarán con base acumulativa. El ingreso devengado, es el momento contable que se realiza cuando existe jurídicamente el derecho de cobro de impuestos, derechos, productos, aprovechamientos y otros ingresos por parte de los entes públicos. El gasto devengado, es el momento contable que refleja el reconocimiento de una obligación de pago a favor de terceros por la recepción de conformidad de bienes, servicios y obra pública contratados; así como de las obligaciones que derivan de tratados, leyes, decretos, resoluciones y sentencias definitivas.
- **VALUACION:** Todos los eventos que afecten económicamente al ente público deben ser cuantificados en términos monetarios y se registrarán al costo histórico o al valor económico más objetivo registrándose en moneda nacional.



2026
año de
Margarita
Maza



Gobierno de Michoacán
HONESTIDAD Y TRÁNSIC





- **DUALIDAD ECONOMICA:** El ente público debe reconocer en la contabilidad, la representación de las transacciones y algún otro evento que afecte su situación financiera, su composición por los recursos asignados para el logro de sus fines y por sus fuentes, conforme a los derechos y obligaciones.
 - **CONSISTENCIA:** Ante la existencia de operaciones similares en un ente público, debe corresponder un mismo tratamiento contable, el cual debe permanecer a través del tiempo, en tanto no cambie la esencia económica de las operaciones.
- d) Normatividad supletoria el Instituto de cumplimiento a la normatividad aplicable a los Entes Públicos y Organismos Descentralizados
- e) Sin información que revelar

5. Políticas de Contabilidad Significativas

- a) **Actualización:**
- b) **Operaciones en el Extranjero:** Sin información que revelar
- c) **Método de valuación de la Inversión en acciones de compañías subsidiarias no consolidadas y asociadas:** Sin Información que Revelar
- d) **Sistema y método de valuación de inventarios y costo de lo vendido:** Sin Información que Revelar.
- e) **Beneficios a empleados:** El instituto está sujeto a los tabuladores y Analítico de Plazas autorizado por el Tecnológico Nacional de México.
- f) **Provisiones:** Sin Información que Revelar.
- g) **Reservas:** Sin Información que Revelar.
- h) **Cambios en políticas contables y correcciones de errores:** Sin Información que Revelar.
- i) **Reclasificaciones:** Sin Información que Revelar.
- j) **Depuración y Cancelación de Saldos:** El Instituto está sujeto a la aprobación del Comité de Evaluación y Control.

6. Posición en Moneda Extranjera y Protección por Riesgo Cambiario

Sin información que relevar

7. Reporte Analítico del Activo

- a) La depreciación se realiza conforme a lo establecido en la *"Guía de vida útil estimada y porcentajes de depreciación"*, considerando un uso normal y adecuado a las características del bien, publicado en la Ley General de Contabilidad Gubernamental.



2026
año de
Margarita
Maza



Gobierno
de Michoacán
HONESTIDAD Y TRABAJO





Cuenta	Concepto	Años de vida útil	% de depreciación anual
1.2.3	BIENES INMUEBLES, INFRAESTRUCTURA Y CONSTRUCCIONES EN PROCESO		
1.2.3.2	Viviendas	50	2
1.2.3.3	Edificios No Habitacionales	30	3.3
1.2.3.4	Infraestructura	25	4
1.2.3.9	Otros Bienes Inmuebles	20	5
1.2.4	BIENES MUEBLES		
1.2.4.1	Mobiliario y Equipo de Administración		
1.2.4.1.1	Muebles de Oficina y Estantería	10	10
1.2.4.1.2	Muebles, Excepto De Oficina Y Estantería	10	10
1.2.4.1.3	Equipo de Cómputo y de Tecnologías de la Información	3	33.3
1.2.4.1.9	Otros Mobiliarios y Equipos de Administración	10	10
1.2.4.2	Mobiliario y Equipo Educativo y Recreativo		
1.2.4.2.1	Equipos y Aparatos Audiovisuales	3	33.3
1.2.4.2.2	Aparatos Deportivos	5	20
1.2.4.2.3	Cámaras Fotográficas y de Video	3	33.3
1.2.4.2.9	Otro Mobiliario y Equipo Educativo y Recreativo	5	20
1.2.4.3	Equipo e Instrumental Médico y de Laboratorio		
1.2.4.3.1	Equipo Médico y de Laboratorio	5	20
1.2.4.3.2	Instrumental Médico y de Laboratorio	5	20
1.2.4.4	Equipo de Transporte		
1.2.4.4.1	Automóviles y Equipo Terrestre	5	20
1.2.4.4.2	Carrocerías y Remolques	5	20
1.2.4.4.9	Otros Equipos de Transporte	5	20

X

8

X

8



8



1.2.4.6	Maquinaria, Otros Equipos y Herramientas		
1.2.4.6.1	Maquinaria y Equipo Agropecuario	10	10
1.2.4.6.2	Maquinaria y Equipo Industrial	10	10
1.2.4.6.3	Maquinaria y Equipo de Construcción	10	10
1.2.4.6.4	Sistemas de Aire Acondicionado, Calefacción y de Refrigeración Industrial y Comercial	10	10
1.2.4.6.5	Equipo de Comunicación y Telecomunicación	10	10
1.2.4.6.6	Equipos de Generación Eléctrica, Aparatos y Accesorios Eléctricos	10	10
1.2.4.6.7	Herramientas y Máquinas-Herramienta	10	10
1.2.4.6.9	Otros Equipos	10	10

- b) **Cambios en el porcentaje de depreciación y amortización:** Sin Información que revelar.
- c) **Importe de los gastos capitalizados en el ejercicio:** Sin Información que revelar.
- d) **Riesgo por tipo de cambio o tipo de interés de las inversiones financieras:** Sin Información que revelar.
- e) **Valor en el Ejercicio de los bienes construidos por la Entidad:** Sin Información que revelar.
- f) **Otras circunstancias de carácter significativo:** Sin Información que revelar.
- g) **Desmantelamiento de activos, procedimientos, implicaciones y efectos contables:** Sin Información que revelar.
- h) **Administración de activos:** Sin Información que revelar.

8. Fideicomisos, Mandatos y Análogos

Sin información que revelar

9. Reporte de la Recaudación

- a) La recaudación se toma de acuerdo con los oficios de presupuesto asignado establecido en el "Convenio para la asignación de Recursos Financieros" por parte del Tecnológico Nacional de México, así como por parte de Instituto de Educación Media Superior y Superior del Estado de Michoacán.
- b) Proyecto de la recaudación e ingresos en mediano plazo: Nuestro Proyecto de recaudación es Anual, autorizado por la Junta Directiva.

10. Información sobre la Deuda y el Reporte Analítico de la Deuda

Sin información que revelar

11. Calificaciones otorgadas

Sin información que revelar





12. Proceso de Mejora

- a) **Principales Políticas de control Interno:** Está en proceso
- b) **Medidas de desempeño financiero, metas y alcance:** El instituto está certificado en las Normas ISO 9001-2015, ISO 14001-2015, ISO 45001-2018, ISO 5001 2018,

13. Información por Segmentos

Sin información que revelar

14. Eventos Posteriores al Cierre

Sin información que revelar

15. Partes Relacionadas

Sin información que revelar

16. Responsabilidad Sobre la Presentación Razonable de la Información Contable

Los encargados de la elaboración de los estados financieros incluyen la leyenda "Bajo protesta de decir la verdad....."

María de la Paz Sánchez Ordaz
Jefa de Departamento de Recursos Financieros

Virgilio Pérez Negrón Paniagua
Subdirector de Servicios Administrativos

Juan Carlos Celis Pineda
Director General

"Bajo protesta de decir verdad declaramos que los Estados Financieros y sus Notas son Razonablemente correctos y son responsabilidad de



2026
año de
**Margarita
Maza**



ISO 9001:2015
ISO 14001:2015
ISO 45001:2018
ISO 50001:2018
CERTIFIED



INSTITUTO TECNOLÓGICO SUPERIOR DE PÁTZCUARO MICHOACÁN
NOTAS A LOS ESTADOS FINANCIEROS DEL 01 DE ENERO AL 31 DE DICIEMBRE 2025
NOTAS DE DESGLOSE
(Cifras en pesos)

1. NOTAS DE DESGLOSE

I) NOTAS AL ESTADO DE ACTIVIDADES

1. Ingresos y Otros Beneficios

Cuenta	Nombre de la Cuenta	Monto	%	Explicación
4000	INGRESOS Y OTROS BENEFICIOS			
4100	INGRESOS DE GESTION	3,950,454.29	100%	
4110	Impuestos	0.00	0.00%	
4120	Cuotas y Aportaciones de Seguridad Social	0.00	0.00%	
4130	Contribuciones de Mejoras	0.00	0.00%	
4140	Derechos	0.00	0.00%	
4150	Productos	2,271.24	0.06%	
4160	Aprovechamientos	0.05	0.00%	
4170	Ingresos por Venta de Bienes y Prestación de Servicios	3,948,183.00	99.94%	Recaudación de Ingresos Propios de los servicios que presta el Tecnológico a los alumnos
4200	PARTICIPACIONES, APORTACIONES, CONVENIOS, INCENTIVOS DERIVADOS DE LA COLABORACIÓN FISCAL, FONDOS DISTINTOS DE APORTACIONES, TRANSFERENCIAS, ASIGNACIONES, SUBSIDIOS Y SUBVENCIONES, Y PENSIONES Y JUBILACIONES	60,193,146.09	100.00%	
4223	Subsidios y Subvenciones	60,193.146.09	100.00%	Monto de las transferencias que Gobierno Federal y Gobierno Estatal realizan con base a Convenio de colaboración para la asignación de Recursos Financieros para la Operación del mes de noviembre.
4300	OTROS INGRESOS Y BENEFICIOS	109,600.09	100.00%	
4310	Ingresos Financieros	0.00	0.00%	





4320	Incremento por Variación de Inventarios	0.00	0.00%	
4330	Disminución del Exceso de Estimaciones por Pérdida o Deterioro u Obsolescencia	0.00	0.00%	
4340	Disminución del Exceso de Provisiones	0.00	0.00%	
4390	Otros Ingresos y Beneficios Varios	0.00	0.00%	
4399	Otros Ingresos y Beneficios Varios	109,600.09	100.00%	Convenio específico de colaboración y asignación de recursos con alcance regional para el desarrollo del programa "Acercando la ciencia y la Tecnología a los Michoacanos"

2. Gastos y Otras Pérdidas

GASTOS Y OTRAS PERDIDAS				
Cuenta	Nombre de la Cuenta	Monto	%	Explicación
5000	GASTOS Y OTRAS PERDIDAS			
5100	GASTOS DE FUNCIONAMIENTO	64,573,731.03		
5110	Servicios Personales	57,180,056.55	100.00%	
5111	Remuneraciones al Personal de Carácter Permanente	24,647,628.75	43.11%	Pago de sueldos y salarios para el personal Directivo, Docente y Administrativo, de acuerdo al Catálogo de Puestos y Tabuladores emitido por Tecnológico Nacional de México.
5113	Remuneraciones Adicionales y Especiales	12,213,044.18	21.36%	Pago de Primas de Antigüedad, Prima Vacacional, Compensaciones por la adquisición de material didáctico
5114	Seguridad Social	9,369,609.77	16.39%	Pago de Aportaciones al IMSS, Aportaciones al INFONAVIT, Aportaciones al Sistema de ahorro para el retiro.
5115	Otras Prestaciones Sociales y Económicas	10,949,773.85	19.15%	Prestaciones al Contrato Colectivo
5120	Materiales y Suministros	1,518,489.81	100%	
5121	Materiales de Administración, Emisión de Documentos y Artículos Oficiales	230,215.57	15.16%	Pago de materiales y útiles de oficina, material de apoyo informático, material de limpieza para la operación del tecnológico.
5122	Alimentos y Utensilios	288,457.09	19.00%	Pago de productos alimenticios para el personal en las instalaciones de las



2026
año de
Margarita
Maza

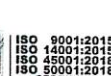



				dependencias y entidades para las diferentes actividades del tecnológico.
5123	Materias Primas y Materiales de Producción y Comercialización	53,624.10	3.53%	
5124	Materiales y Artículos de Construcción y de Reparación	91,261.57	6.01%	
5125	Productos Químicos, Farmacéuticos y de Laboratorio	67,788.75	4.46%	
5126	Combustibles, Lubricantes y Aditivos	438,434.23	28.87%	Pago de combustible para las diferentes actividades con los alumnos (viaje de prácticas, visitas a empresas, foros, congresos, conferencias) y para el personal.
5127	Vestuario, Blancos, Prendas de Protección y Artículos Deportivos	158,765.80	10.46%	
5129	Herramientas, Refacciones y Accesorios Menores	189,942.70	12.51%	
5130	Servicios Generales	5,875,184.67	100.00%	
5131	Servicios Básicos	700,238.82	11.92%	
5132	Servicios de Arrendamiento	323,848.78	5.51%	
5133	Servicios Profesionales, Científicos y Técnicos y Otros Servicios	2,226,457.81	37.90%	Pago de asesorías a convenios, tratados o acuerdos (Asesoría Legal), Otras asesorías para la operación de programas (Docentes que imparten clases de Inglés).
5134	Servicios Financieros, Bancarios y Comerciales	87,039.13	1.48%	
5135	Servicios de Instalación, Reparación, Mantenimiento y Conservación	67,771.80	1.15%	
5136	Servicios de Comunicación Social y Publicidad	43,595.60	0.74%	
5137	Servicios de Traslado y Viáticos	90,233.11	1.54%	
5138	Servicios Oficiales	723,959.40	12.32%	
5139	Otros Servicios Generales	1,612,040.22	27.44%	Pago de Erogaciones por resoluciones por la autoridad competente (Liquidación por prestaciones de servicios, Demanda Junta Local de Conciliación y Arbitraje) Impuesto sobre Nómina y similares (Impuesto sobre





				Erogaciones por Remuneración al Trabajo Personal, prestado bajo la Dirección y Dependencia de un Patrón)
--	--	--	--	--

5200	TRANSFERENCIAS, ASIGNACIONES, SUBSIDIOS Y OTRAS AYUDAS	116,991.59		
5210	Transferencias Internas y Asignaciones al Sector Público			
5220	Transferencias al Resto del Sector Público			
5230	Subsidios y Subvenciones			
5240	Ayudas Sociales	116,991.59	100.00%	
5241	Ayudas Sociales a Personas	7,231.59	6.19%	
5244	Ayudas Sociales a Actividades Científicas	109,760.00	93.81%	Apoyo a los alumnos de Ingeniería Biomédica para la asistencia de diferentes foros en Innovación y Tecnológica (INFORMATIX, DELFIN 2025, CIFRS, INFORMATIX IBEROAMERICA 2025).
5300	PARTICIPACIONES Y APORTACIONES	0.00		
5310	Participaciones	0.00	0.00%	
5320	Aportaciones	0.00	0.00%	
5330	Convenios	0.00	0.00%	
5500	OTROS GASTOS Y PERDIDAS EXTRAORDINARIAS	1,547,653.29		
5510	Estimaciones, Depreciaciones, Deterioros, Obsolescencia y Amortizaciones	1,547,653.29	100.00%	Depreciación de los Bienes Inmuebles y Depreciación de los Bienes Muebles
5520	Provisiones	0.00	0.00%	
5530	Disminución de Inventarios	0.00	0.00%	
5590	Otros Gastos	0.00	0.00%	
5600	INVERSIÓN PÚBLICA	0.00		
5610	Inversión Pública no Capitalizable	0.00	0.00%	





II) NOTAS AL ESTADO DE SITUACIÓN FINANCIERA

Activo

1. Efectivo y Equivalentes

A continuación, se relacionan las cuentas que integran el rubro de efectivo y equivalentes:

Concepto	2025	2024
Fondo Fijo	86.19	0.00
Bancos/tesorería	5,016,440.59	10,986,076.65
Inversiones Temporales		
Fondos con afectación específica		
Depósitos de Fondos de Terceros en Garantía	-	-
Suma	5,016,526.78	10,986,076.65

Fondo Fijo

Representa el monto del Fondo Fijo a cargo de:

Lic. Juan Carlos Celis Pineda	86.19
-------------------------------	-------

Bancos/Tesorería

Representa el monto de efectivo disponible propiedad de ITSPA, en instituciones bancarias, su importe se integra por:

Banco	Importe
BBVA Bancomer	5,016,440.59
Banorte	0.00
Suma	5,016,440.59

2. Contribuciones por Recuperar

CONTRIBUCIONES POR RECUPERAR							
Cuenta	Nombre de la Cuenta	Monto	2024	2023	2022	2021	Factibilidad de Cobro
1122	Cuentas por Cobrar a Corto Plazo	43,331.99	43,331.99	9,225,982.88	45,093.11	2,586,368.41	La depuración de saldos por recomendación de la Secretaría de Contraloría



2026
año de
Margarita Maza

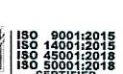



							se encuentra en proceso hasta en tanto el COMITÉ DE EVALUACIÓN Y CONTROL DEL ITSPA lleve a cabo su primera sesión, cuyo resultado se hará del conocimiento de la H. Junta Directiva en su momento oportuno sean aprobados
1124	Ingresos por Recuperar a Corto Plazo	0.00	0.00	0.00	0.00	0.00	

3. Contribuciones por Recuperar Corto Plazo

CONTRIBUCIONES POR RECUPERAR CORTO PLAZO							
Cuenta	Nombre de la Cuenta	Monto	A 90 Días	A 180 Días	A 365 Días	+ 365 Días	Característica
1123	Deudores Diversos por Cobrar a Corto Plazo	504,940.19	1,428.38	0.00	0.00	503,511.81	Deudores a 90 días se encuentra la Secretaria de Finanzas referente a los Ingresos Propios que se recaudaron el mes de noviembre. La depuración de saldos por recomendación de la Secretaria de Contraloría se encuentra en proceso hasta en tanto el COMITÉ DE EVALUACIÓN Y CONTROL DEL ITSPA lleve a cabo su primera sesión, cuyo resultado se hará del conocimiento de la H. Junta Directiva en su momento oportuno sean aprobados



2026
año de
Margarita Maza





4. Inventarios

BIENES DISPONIBLES PARA SU TRANSFORMACIÓN ESTIMACIONES Y DETERIOROS (INVENTARIOS)					
Cuenta	Nombre de la Cuenta	Monto	Sistema de Costeo	Método de Valuación	Impacto de Información Financiera
1140	Inventarios	0.00	0.00	0.00	0.00

5. Almacenes

ALMACENES					
Cuenta	Nombre de la Cuenta	Monto	Método de Valuación	Conveniencia de Aplicación	Impacto de Información Financiera
1150	Almacenes	0.00	0.00	0.00	0.00

6. FIDEICOMISOS

FIDEICOMISOS, MANDATOS Y CONTRATOS ANÁLOGOS				
Cuenta	Nombre de la Cuenta	Monto	Tipo	Característica
1213	Fideicomisos, Mandatos y Contratos Análogos	0.00		

7. PARTICIPACIONES Y APORTACIONES DE CAPITAL

PARTICIPACIONES Y APORTACIONES DE CAPITAL		
Cuenta	Nombre de la Cuenta	Monto
1211	Inversiones a Largo Plazo	0.00
1212	Títulos y Valores a Largo Plazo	0.00
1214	Participaciones y Aportaciones de Capital	0.00



2026
año de
Margarita
Maza



Gobierno de Michoacán





8. MUEBLES E INMUEBLES

BIENES MUEBLES E INMUEBLES						
Cuenta	Nombre de la Cuenta	Monto	Dep. Gasto	Dep. Acumulada	Método de depreciación	Características
1230	Bienes Inmuebles, Infraestructura y Construcciones en Proceso	30,849,166.22	141,429.18	636,431.31		
1233	Edificios no Habitacionales	30,849,166.22	70,714.59	707,145.90	Línea Recta	Buenas Condiciones
1240	Bienes Muebles	19,459,522.75	63,346.44	18,292,984.76		
1241	Mobiliario y Equipo de Administración	9,333,000.70	42,316.53	9,424,456.26	Línea Recta	Buenas Condiciones
1242	Mobiliario y Equipo Educativo y Recreativo	3,038,615.02	- 183.63	3,031,837.79	Línea Recta	Buenas Condiciones
1243	Equipo e Instrumental Médico y de Laboratorio	4,221,535.73	20,776.39	3,223,517.70	Línea Recta	Buenas Condiciones
1244	Vehículos y Equipo de Transporte	2,234,000.00	-	2,233,000.00	Línea Recta	Buenas Condiciones
1246	Maquinaria, Otros Equipos y Herramientas	458,483.30	437.15	380,173.01	Línea Recta	Buenas Condiciones
1247	Colecciones, Obras de Arte y Objetos Valiosos	173,888.00	-	-		Buenas Condiciones

9. INTANGIBLES Y DIFERIDOS

INTANGIBLES Y DIFERIDOS						
Cuenta	Nombre de la Cuenta	Monto	Amort. Gasto	Amort. Acum	Métodos aplicados	Tasas Aplicada
1250	Activos Intangibles	0.00	0.00	0.00		
1270	Activos Diferidos	0.00	0.00	0.00		

10. ESTIMACIONES Y DETERIOROS

ESTIMACIONES Y DETERIOROS			
Cuenta	Nombre de la Cuenta	Monto	Criterio
1160	Estimación por Pérdida o Deterioro de Activos Circulantes	0.00	

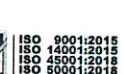



1161	Estimaciones para Cuentas Incobrables por Derechos a Recibir Efectivo o Equivalentes	0.00
1162	Estimación por Deterioro de Inventarios	0.00

11. OTROS ACTIVOS

OTROS ACTIVOS		
Cuenta	Nombre de la Cuenta	Monto
1190	Otros Activos Circulantes	0.00
1290	Otros Activos no Circulantes	0.00

12. CUENTAS Y DOCUMENTOS POR PAGAR

CUENTAS Y DOCUMENTOS POR PAGAR							
Cuenta	Nombre de la Cuenta	Monto	A 90 Días	A 180 Días	A 365 Días	Más 365 Días	Características
2110	Cuentas por Pagar a Corto Plazo	5,053,878.21	4,341,351.50	-	-	712,526.71	
2111	Servicios Personales por Pagar a Corto Plazo	1,752,017.25	1,607,787.42	-	-	144,229.83	La depuración de saldos por recomendación de la Secretaría de Contraloría se encuentra en proceso hasta en tanto el COMITÉ DE EVALUACIÓN Y CONTROL DEL ITSPA lleve a cabo su primera sesión, cuyo resultado se hará del conocimiento de la H. Junta Directiva.
2112	Proveedores por Pagar a Corto Plazo	406,078.96	263,151.11	-	-	142,927.85	
2117	Retenciones y Contribuciones por Pagar a Corto Plazo	2,881,783.20	2,470,412.97	-	-	411,370.23	El saldo a 90 días es las retenciones mensuales de ISR de Sueldos, Retención de cuotas al IMSS e INFONAVIT, Retenciones de ISR e IVA de Honorarios.



2026
año de
Margarita
Maza

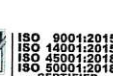



							El saldo de más de 365 días son la depuración de saldos por recomendación de la Secretaria de Contraloría se encuentra en proceso hasta en tanto el COMITÉ DE EVALUACIÓN Y CONTROL DEL ITSPA lleve a cabo su primera sesión, cuyo resultado se hará del conocimiento de la H. Junta Directiva.
2119	Otras Cuentas por Pagar a Corto Plazo	13,998.80		-	-	13,998.80	El saldo de más de 365 días son la depuración de saldos por recomendación de la Secretaria de Contraloría se encuentra en proceso hasta en tanto el COMITÉ DE EVALUACIÓN Y CONTROL DEL ITSPA lleve a cabo su primera sesión, cuyo resultado se hará del conocimiento de la H. Junta Directiva.
2120	Documentos por Pagar a Corto Plazo	0.00	0.00	0.00	0.00	0.00	

➤ **Servicios Personales por Pagar a Corto Plazo**

Concepto	Importe
Federal	7,913.50
Pago de Liquidaciones	136,316.33
Aportaciones al IMSS	343,848.28
Aportaciones al INFONAVIT	435,293.57
Aportaciones al Sistema de Ahorro para el Retiro	828,645.57
Total	1,752,017.25

➤ **Proveedores por Pagar Corto Plazo**



2026
año de
Margarita Maza



Gobierno de Michoacán





Concepto	Importe
Impulsora de Servicio y Turismo Caltzontzin, S.A. de C.V.	11,239.89
Claudia Corral Guizar	1,002.24
Marisol Olande López	881.63
Guillermo Muñoz Villegas	6,853.15
Consejo de Acreditación de la Enseñanza de la Ingeniera, AC	120,000.00
José Armando González Abarca	2,951.00
Mariana Verdugo Santos	8,022.56
Ilse Giselle Pérez Cruz	1,851.36
Job Hazael Gómez Cabrera	1,542.80
Tessie Edna García Juárez	6,171.20
Ernesto Adolfo Nambo Suarez	1,234.24
Laura Ximena Talavera Servín	1,851.36
María De Jesús Palomares Sánchez	1,851.36
Baruc Maldonado Soria	2,777.04
Juan Carlos Bautista Ramos	1,542.80
Christopher Alexis Hernández Peña	2,931.32
Diego García Carapia	7,714.00
José Luis Macedo Ortega	1,851.30
Operadora MRV	4,305.71
Impuesto sobre nóminas y similares	219,504.00
Total	406,078.96

➤ **Retenciones por Pagar a Corto Plazo**

Concepto	Importe
OTRAS RETENCIONES	333.00
Estatal	333.00
RETENCIONES NOMINA	2,881,450.20
Retenciones de IMSS	280,040.41
Retenciones de INFONAVIT	167,869.27
Retenciones Sindicales	4.53
Retenciones de ISR	2,433,536.32
Otras Retenciones	0.33
Suma	2,881,783.20



2026
año de
Margarita Maza





➤ **Otras Cuentas por Pagar a Corto Plazo**

Concepto	Importe
Federal a Estatal (Préstamo para Prestaciones CC)	13,998.80

13. FONDOS Y BIENES DE TERCEROS

FONDOS Y BIENES DE TERCEROS				
Cuenta	Nombre de la Cuenta	Monto	Naturaleza	Característica
2160	Fondos y Bienes de Terceros en Garantía y/o Administración a Corto Plazo	0.00		
2250	Fondos y Bienes de Terceros en Garantía y/o Administración a Largo Plazo	0.00		

14. PASIVOS DIFERIDOS

PASIVOS DIFERIDOS				
Cuenta	Nombre de la Cuenta	Monto	Naturaleza	Característica
2150	Pasivos Diferidos a Corto Plazo	0.00		
2240	Pasivos Diferidos a Largo Plazo	0.00		

15. PROVISIONES

PROVISIONES				
Cuenta	Nombre de la Cuenta	Monto	Naturaleza	Característica
2170	Provisiones a Corto Plazo	0.00		
2260	Provisiones a Largo Plazo	0.00		

16. OTROS PASIVOS

OTROS PASIVOS				
Cuenta	Nombre de la Cuenta	Monto	Naturaleza	Característica
2190	Otros Pasivos a Corto Plazo	0.00		





• **Otros Pasivos a Corto Plazo**

Concepto		Importe
Propios	18,303.37	
Federal	83.93	
Estatad	662.00	
Ingresos por Clasificar		19,049.30

III) **NOTAS AL ESTADO DE VARIACIÓN EN LA HACIENDA PÚBLICA**

	2025	2024
Hacienda Pública/Patrimonio Contribuido	36,878,288.22	36,878,288.22
Aportaciones	-	-
Donaciones de Capital	-	-
Actualización de la Hacienda Pública	36,878,288.22	36,878,288.22
Hacienda Pública/Patrimonio Generado	-5,052,450.78	1,001,849.54
Resultado del Ejercicio (Ahorro/Desahorro)	-1,985,175.44	5,712,849.00
Resultado de Ejercicios Anteriores	10,395,594.39	8,751,600.56
Rectificaciones de Resultados de Ejercicios Anteriores	-13,462,869.73	-13,462,600.02

IV) **NOTAS AL ESTADO DE FLUJOS DE EFECTIVO**

Efectivo y equivalentes

1. El análisis de los saldos inicial y final que figuran en la última parte del Estado de Flujo de Efectivo en la cuenta de efectivo y equivalentes es como sigue:

Concepto	2025	2024
Fondo Fijo	86.19	-
Bancos/Tesorería	5,016,440.59	3,868,799.27
Bancos/Dependencias y Otros	-	-
Inversiones Temporales (Hasta 3 meses)	-	-
Fondos con Afectación Específica	-	-
Depósitos De Fondos De Terceros En Garantía Y/O Administración	-	-
Otros Efectivos y Equivalentes		
Total de EFECTIVO Y EQUIVALENTES	5,016,526.78	3,868,799.27



2026
año de
Margarita
Maza



Gobierno
de Michoacán
HONESTIDAD Y TRABAJO

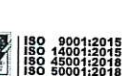



2. Adquisiciones de las Actividades de Inversión efectivamente pagadas

Adquisiciones de Actividades de Inversión efectivamente pagadas		
Concepto	2025	2024
Bienes Inmuebles, Infraestructura y Construcciones en Proceso	X	X
Terrenos	X	X
Viviendas	X	X
Edificios no Habitacionales	X	X
Infraestructura	X	X
Construcciones en Proceso en Bienes de Dominio Público	X	X
Construcciones en Proceso en Bienes Propios	X	X
Otros Bienes Inmuebles	X	X
Bienes Muebles	X	X
Mobiliario y Equipo de Administración	X	X
Mobiliario y Equipo Educativo y Recreativo	X	X
Equipo e Instrumental Médico y de Laboratorio	X	X
Vehículos y Equipo de Transporte	X	X
Equipo de Defensa y Seguridad	X	X
Maquinaria, Otros Equipos y Herramientas	X	X
Colecciones, Obras de Arte y Objetos Valiosos	X	X
Activos Biológicos	X	X
Otras Inversiones	X	X
Total	X	X

3. Conciliación de Flujos de Efectivo Netos

CONCILIACION DE FLUJOS DE EFECTIVO NETOS		
Concepto	2025	2024
Resultado del Ejercicio Ahorro /Desahorro	-1,985,175.44	5,712,849.00
Movimientos de partidas (o rubros) que no afectan al efectivo		
Depreciación	-19,000,130.66	17,452,477.37
Amortización	-	-
Incrementos en las provisiones	-	-
Incremento en inversiones producido por revaluación	-	-



2026
año de
Margarita Maza





Ganancia/pérdida en venta de bienes muebles, inmuebles e intangibles	-	-
Incremento en cuentas por cobrar	-	-
Flujos de Efectivo Netos de las Actividades de Operación	-20,95,306.10	

V) CONCILIACIÓN ENTRE LOS INGRESOS PRESUPUESTARIOS Y CONTABLES

• Conciliación ente los ingresos presupuestados y los ingresos contables

1. Total de Ingresos Presupuestarios	64,253,200
2. Más Ingresos Contables No Presupuestarios	
2.1 Ingresos Financieros	-
2.2 Incremento por Variación de Inventarios	-
2.3 Disminución del Exceso de Estimaciones por Pérdida o Deterioro u Obsolescencia	-
2.4 Disminución del Exceso de Provisiones	-
2.5 Otros Ingresos y Beneficios Varios	-
2.6 Otros Ingresos Contables No Presupuestarios	-
3. Menos Ingresos Presupuestarios No Contables	
3.1 Aprovechamientos Patrimoniales	-
3.2 Ingresos Derivados de Financiamientos	-
3.3 Otros Ingresos Presupuestarios No Contables	-
4. Total de Ingresos Contables	64,253,200

• Conciliación ente los egresos presupuestados y los gastos contables

1. Total de Egresos Presupuestarios	64,700,223
2. Menos Egresos Presupuestarios No Contables	1,527,990
2.1 Materias Primas y Materiales de Producción y Comercialización	53,624
2.2 Materiales y Suministros	1,464,866
2.3 Mobiliario y Equipo de Administración	9,500
2.4 Mobiliario y Equipo Educativo y Recreativo	-
2.5 Equipo e Instrumental Médico y de Laboratorio	-
2.6 Vehículos y Equipo de Transporte	-
2.7 Equipo de Defensa y Seguridad	-
2.8 Maquinaria, Otros Equipos y Herramientas	-



2026
año de
Margarita Maza

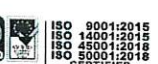



2.9 Activos Biológicos	-
2.10 Bienes Inmuebles	-
2.11 Activos Intangibles	-
2.12 Obra Pública en Bienes de Dominio Público	-
2.13 Obra Pública en Bienes Propios	-
2.14 Acciones y Participaciones de Capital	-
2.15 Compra de Títulos y Valores	-
2.16 Concesión de Préstamos	-
2.17 Inversiones en Fideicomisos, Mandatos y Otros Análogos	-
2.18 Provisiones para Contingencias y Otras Erogaciones Especiales	-
2.19 Amortización de la Deuda Pública	-
2.20 Adeudos de Ejercicios Fiscales Anteriores (ADEFAS)	-
2.21 Otros Egresos Presupuestales No Contables	-
3. Más Gastos Contables No Presupuestarios	3,066,143
3.1 Estimaciones, Depreciaciones, Deterioros, Obsolescencia y Amortizaciones	1,547,653
3.2 Provisiones	-
3.3 Disminución de Inventarios	-
3.4 Aumento por Insuficiencia de Estimaciones por Pérdida o Deterioro u Obsolescencia	-
3.5 Aumento por Insuficiencia de Provisiones	-
3.6 Otros Gastos	1,518,490
3.6 Materiales y Suministros (Consumos)	-
3.7 Otros Gastos Contables No Presupuestales	-
4. Total de Gastos Contables	66,238,376

María de la Paz Sánchez Ordaz
Jefa de Departamento de Recursos Financieros

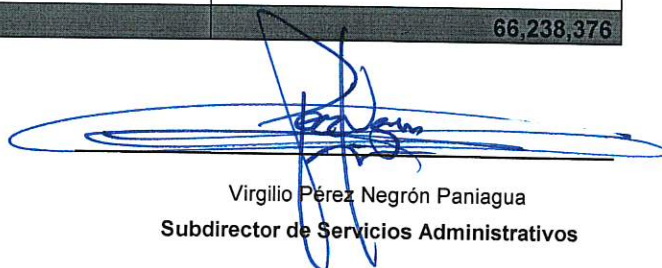
Virgilio Pérez Negrón Paniagua
Subdirector de Servicios Administrativos

Juan Carlos Celis Pineda
Director General

Bajo protesta de decir verdad declaramos que los Estados Financieros y sus Notas son Razonablemente correctos y son responsabilidad del emisor"



2026
año de
Margarita Maza



ISO 9001:2015
ISO 14001:2015
ISO 45001:2018
ISO 50001:2018
CERTIFIED



INSTITUTO TECNOLÓGICO SUPERIOR DE PÁTZCUARO MICHOACÁN
NOTAS A LOS ESTADOS FINANCIEROS DEL 01 DE ENERO AL 31 DE DICIEMBRE 2025
NOTAS DE MEMORIA (CUENTAS DE ORDEN)
(Cifras en pesos)

9. NOTAS DE MEMORIA (CUENTAS DE ORDEN)

● **Cuentas de Orden Contables:**

Concepto	Cantidad
Valores	-
Emisión de Obligaciones	-
Avales y Garantías	-
Juicios	7,601,586.89
Inversión Mediante Proyectos para Prestación De Servicios (Pps) y Similares	-
Bienes en Concesionados o en Comodato	-
Cuentas De Orden Contables	7,601,586.89

● **Cuentas de Orden Presupuestarias:**

	Saldo Inicial
Cuentas de Orden Presupuestarias	
● Ley de Ingresos	
Ley de Ingresos Estimada	52,778,329.00
Ley de Ingresos por Ejecutar	852,877.85
Modificaciones a la Ley Ingresos Estimada	12,327,749.23
Ley de Ingresos Devengada	64,253,200.38
Ley de Ingresos Recaudada	64,253,200.38
● Presupuesto de Egresos	
Presupuesto de Egresos Aprobado	54,041,121.00
Presupuesto de Egresos por Ejercer	405,855.61
Modificaciones Presupuesto Aprobado	11,064,957.23
Presupuesto de Egresos Comprometido	64,700,222.62





Presupuesto de Egresos Devengado	64,700,222.62
Presupuesto de Egresos Ejercido	64,700,222.62
Presupuesto de Egresos Pagado	62,829,284.09

Se modificó el presupuesto autorizado inicial derivado a que el retroactivo se consideró en dicho presupuesto, posteriormente se hizo la ampliación que dio como resultado que se duplicara por lo que se hizo la reducción en el presupuesto en el mes de diciembre.

Se Imprime la balanza de comprobación a nivel mayor debido al volumen de hojas, la balanza con todas las cuentas al cuarto nivel se incluye en CD que se entrega con todos los demás auxiliares.

María de la Paz Sánchez Ordaz
Jefa de Departamento de Recursos Financieros

Virgilio Pérez Negrón Paniagua
Subdirector de Servicios Administrativos

Juan Carlos Celis Pineda
Director General

"Bajo protesta de decir verdad declaramos que los Estados Financieros y sus Notas son Razonablemente correctos y son responsabilidad del emisor"



2026
año de
Margarita Maza



Gobierno de Michoacán
INDUSTRIA Y TRABAJO



ISO 9001:2015
ISO 14001:2015
ISO 45001:2018
ISO 50001:2018
CERTIFIED